

如何快速上傳課程教材

■ 首先我們利用以下路徑進入 e 化教學園：

1. 亞洲大學首頁 (<http://www.asia.edu.tw>) → 網路大學資源 → e 化教學園。
2. 校園入口網站 (<http://cip.asia.edu.tw>) → e 化教學園。
3. 進入校園入口後，點選「e化教學園」即可進入。

■ 網路大學資源

e化教學園	使用說明	進入系統
數位資源共享站	使用說明	進入系統
數位學習站	使用說明	進入系統
網路電視台		進入系統

教師資訊系統

教師資訊服務系統

教師學術研究成果管理系統

e化教學園

開置化學品分享平台

學生資訊系統

學生資訊系統

課程查詢系統

e化教學園

■ 登入 e 化教學園：

教師或學生在登入「e化教學園」時，若出現錯誤或登入失敗可點選「白色小框框」，如下圖紅框標示部分。

- 應用系統 (Application Systems):** Includes links for E-Mail system, (New!) Faculty Webmail, Student Webmail, Live@Edu, and ASIA Gmail.
- 教師資訊系統 (Faculty Information System):** Contains icons for the Faculty Information Service System, Faculty Academic Research Achievement Management System, e-Learning Garden (highlighted with a red box), Research Activity Online Registration, and Class Attendance List Printing.
- 學生資訊系統 (Student Information System):** Contains icons for the Student Information System, Course Query System, and e-Learning Garden (highlighted with a red box).
- 其他資訊服務 (Other Information Services):** Includes the Interim Chemical Sharing Platform.

× e化教學園 × 修改參數	
請輸入以下資料	
帳號	<input type="text"/>
密碼	<input type="password"/>
<input type="button" value="確定"/> <input type="button" value="取消"/>	

- 教師登入：

帳號：「本校email帳號或職編」，預設密碼為「身分證十碼」
如教師email信箱為 9999@asia.edu.tw，
身分證為 a123456789
則帳號為：9999，預設密碼為：a123456789

- 學生登入

帳號：「學號」，預設密碼為「身分證十碼」
如學生學號為 90000001，身分證為 a123456789
則帳號為：90000001，預設密碼為：a123456789

■ 進入課程

登入後進入 e 化教學園首頁，點選畫面中央欲上傳教材之科目名稱。

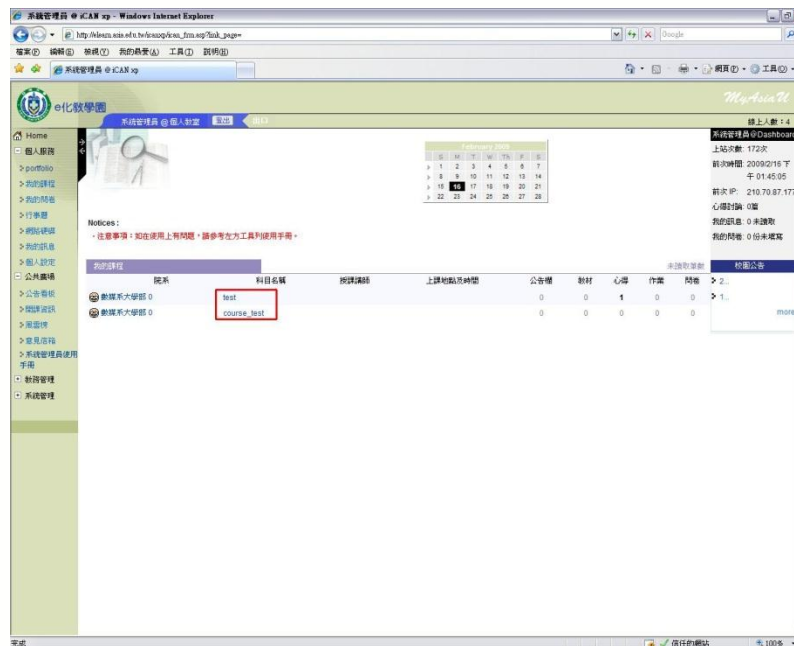

■ 上傳教材

進入課程後，可於上方工具列找到『教材』功能，點選其子功能『上傳教材』。

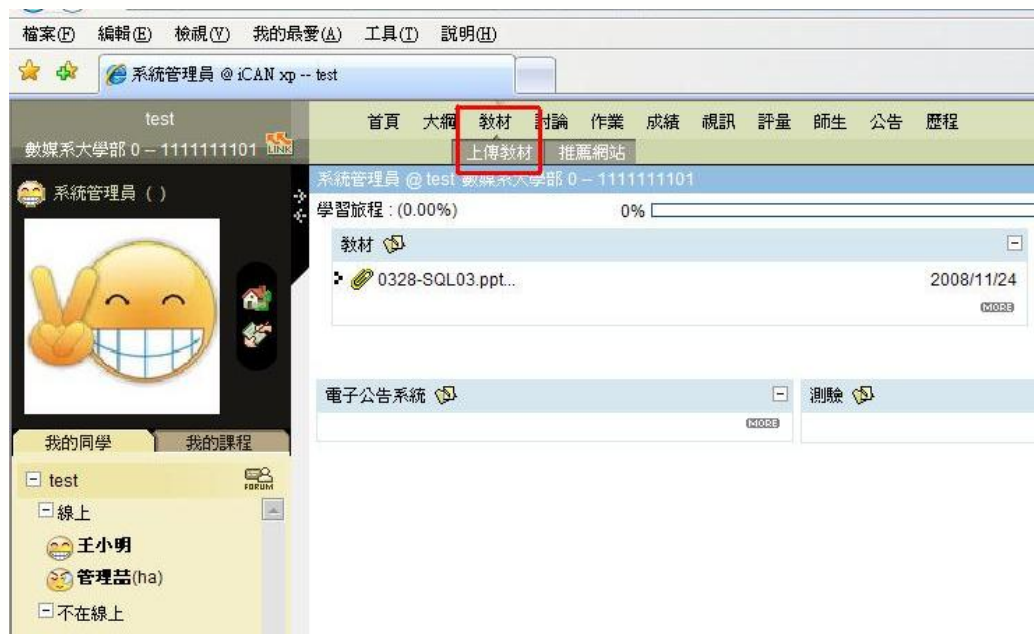

■ 上傳教材(續)

進入上傳教材頁面，首先點選『新增』功能。

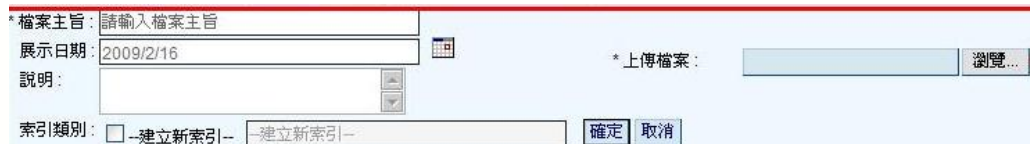

- *檔案主旨:** 請輸入檔案主旨 (Please enter the archive title)
- 展示日期:** 2009/2/16 (Display date)
- 說明:** (Description)
- *上傳檔案:** 瀏覽... (Upload archive: Browse...)
- 索引類別:** --建立新索引-- (Index category: --Create new index--)
- Buttons:** 確定 (OK) and 取消 (Cancel)

■ 上傳教材(續)

進行教材上傳頁面，各子項功能如下：

檔案主旨：為必要輸入項目，列出該教材主旨。

展示日期：可設定展示時間，未到達展示時間學生將無法觀看教材。

說明：可補充教材相關說明。

上傳檔案：點選『瀏覽』按鍵後即可選擇欲上傳之教材，每單筆上傳檔案大小上限為**10MB**。

索引類別：可將教材透過索引方式分類，以便利尋找。

完成相關設定及選擇後，點選『確定』即開始進行教材上傳。

■ 上傳教材(續)

畫面出現『檔案上傳成功』，即代表完成該教材上傳。

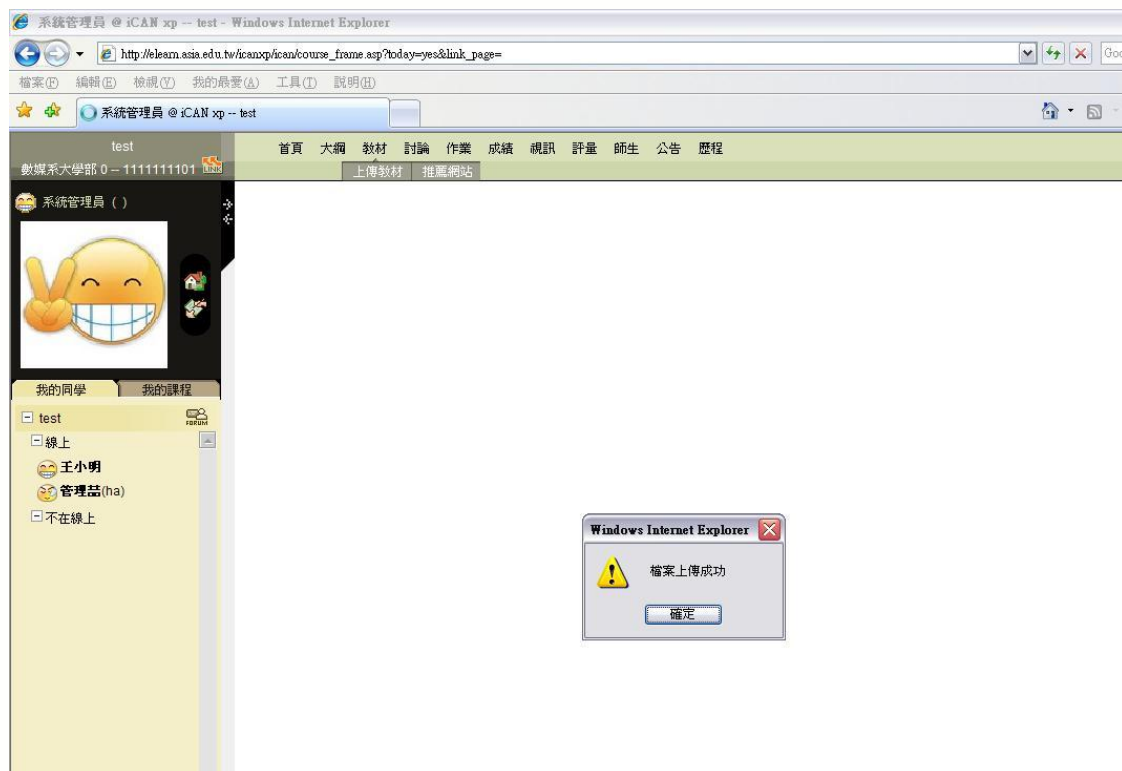

■ 上傳教材(續)

教材完成上傳即按照原設定索引出現於下方。

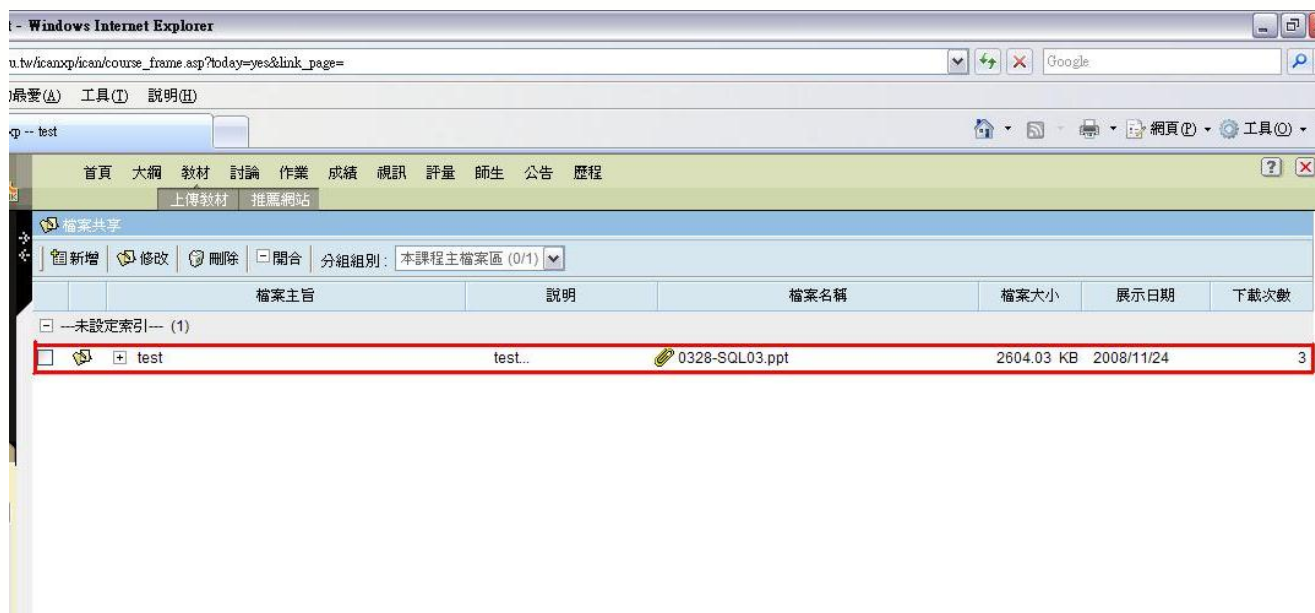

Windows Internet Explorer

u.tw/icanxp/ican/course_frame.asp?today=yes&link_page=

最愛(A) 工具(T) 說明(H)

test

首頁 大綱 教材 討論 作業 成績 視訊 評量 師生 公告 歷程

上傳教材 推薦網站

檔案共享

新增 修改 刪除 開合 分組組別: 本課程主檔案區 (0/1)

檔案主旨	說明	檔案名稱	檔案大小	展示日期	下載次數
test	test...	0328-SQL03.ppt	2604.03 KB	2008/11/24	3

■ 離開課程

若老師欲離開課程，可點選右上方的『X』符號離開。

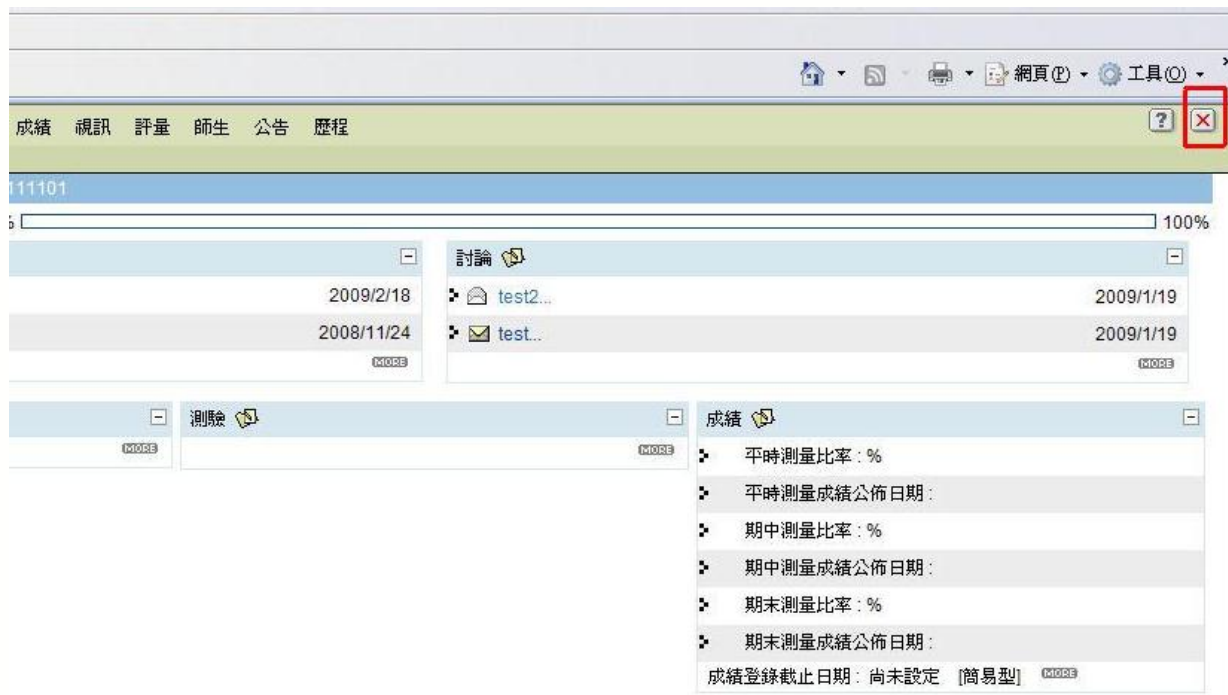

■ 離開課程 (續)

或可以點選左方『我的課程』功能，進入其他課程進行編修。

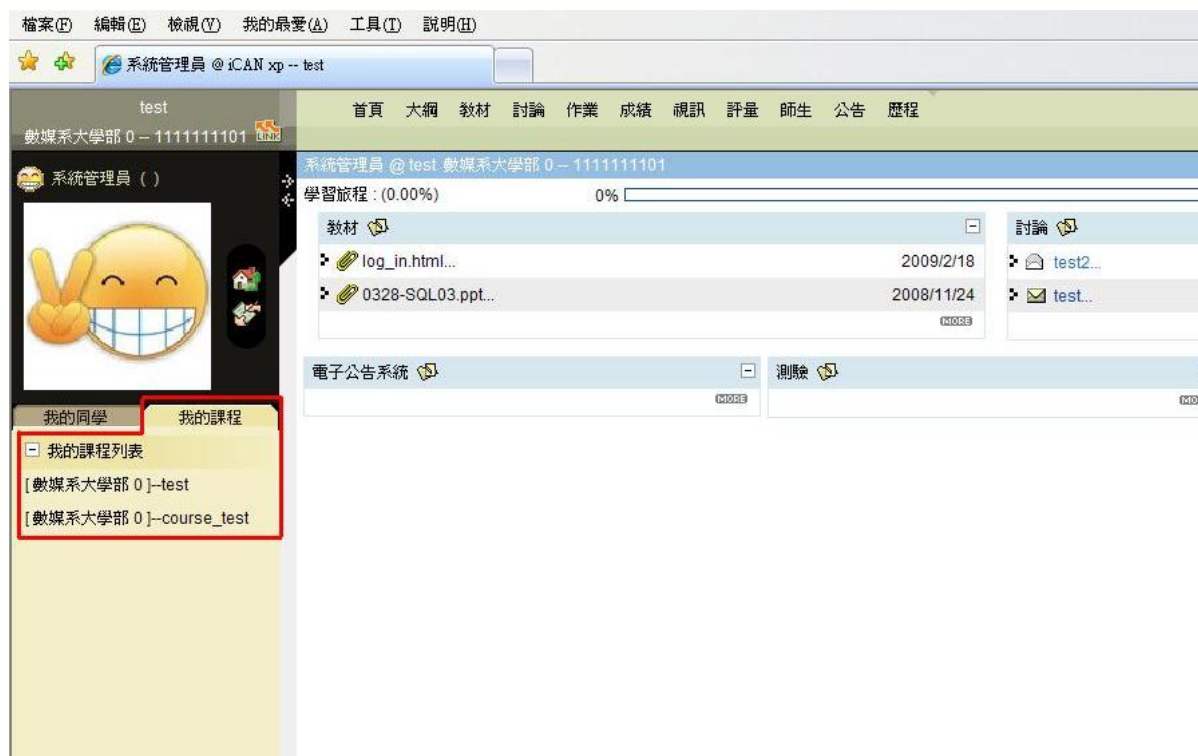

檔案(F) 編輯(E) 檢視(V) 我的最愛(A) 工具(T) 說明(H)

系統管理員 @ iCAN xp -- test

test 首頁 大綱 教材 討論 作業 成績 視訊 評量 師生 公告 歷程

數媒系大學部 0 - 1111111101

系統管理員 ()

我的同學 我的課程

- 我的課程列表
 - [數媒系大學部 0]-test
 - [數媒系大學部 0]-course_test

系統管理員 @ test 數媒系大學部 0 - 1111111101

學習旅程: (0.00%) 0%

教材

log_in.html...	2009/2/18
0328-SQL03.ppt...	2008/11/24

討論

- test2...
- test...

電子公告系統

測驗

- 提供網路空間

目前平台提供教師兩部份網路空間使用，分別為『每門課程教材上傳空間』及『教師個人空間』。

每門課程教材上傳空間：

提供每一門課程教材上傳的空間，每門課皆有**100MB**空間提供該門課程教材上傳使用。

教師個人空間：

教師於e化教學園上之個人空間，每名教師皆有**150MB**可供放置個人檔案。

■ 提供網路空間(續)

教師如欲使用個人空間，只需點選 e 化教學園首頁左方『網路硬碟』選項即可使用該功能。

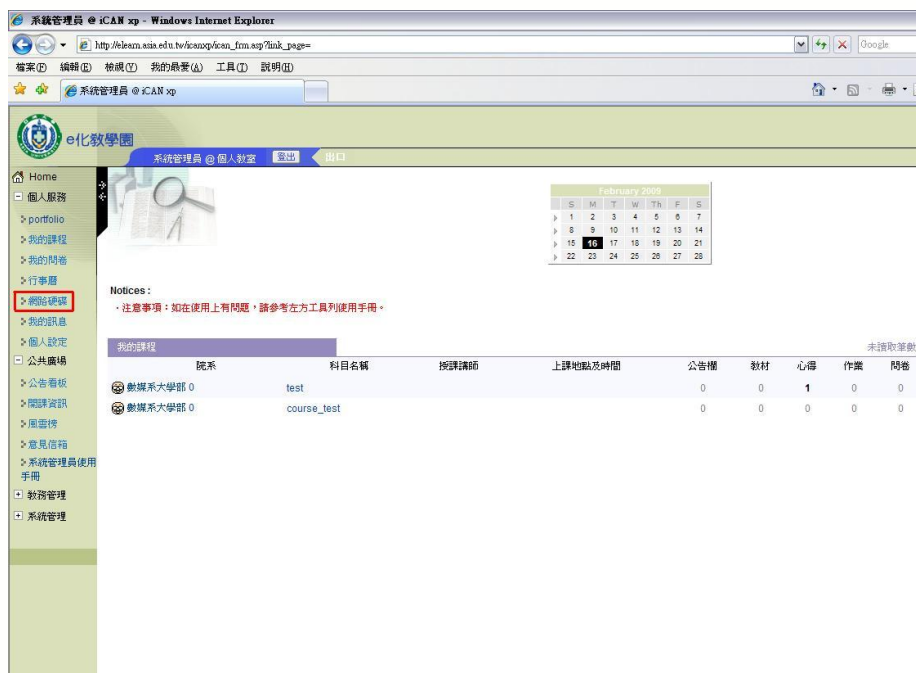

系統管理員 @ iCAN xp - Windows Internet Explorer

http://elearn.asia.edu.tw/learnop/can_fm.asp?link_page=

系統管理員 @ iCAN xp

e化教學園

系統管理員 @ 個人教室 登出 出口

Home

- 個人服務
- portfolio
- 我的課程
- 我的問卷
- 行事曆
- 網路硬碟**
- 我的訊息
- 個人設定
- 公共廣場
- 公告看板
- 簡訊資訊
- 風雲榜
- 意見信箱
- 系統管理員使用手冊
- 教務管理
- 系統管理

February 2009

S	M	Tu	W	Th	F	S
1	2	3	4	5	6	7
8	9	10	11	12	13	14
15	16	17	18	19	20	21
22	23	24	25	26	27	28

Notices :

- 注意事項：如在使用上有問題，請參考左方工具列使用手冊。

我的課程

課程	課系	科目名稱	授課講師	上課地點及時間	公告權	教材	心得	作業	問卷
數媒系大學部 0	test				0	0	1	0	0
數媒系大學部 0	course_test				0	0	0	0	0

未讀取筆數

任何建議或問題歡迎與我們連絡

服務電話：(04) 2332-3456 分機6285

E-mail：leafwble@asia.edu.tw